INSTITUT DE TOURAINE
Scheda informativa

1. Chi siamo

Fondato nel 1912, l'Institut de Touraine è un istituto privato d'istruzione superiore. La scuola dispone di un organico a tempo pieno di 30 membri, con 18 insegnanti stabili. La scuola è un'organizzazione no-profit, al cui consiglio di amministrazione partecipano l'Università di Tours, il Comune, la Camera di Commercio, il consiglio municipale e quello regionale.

2. Missione

L'obiettivo dell'Institut de Touraine è quello di offrire corsi di lingua e cultura francese efficaci e di alta qualità diretti a tutti i tipi di studenti, a tutti i livelli, tenendo in considerazione i loro obiettivi e le loro necessità: il nostro approccio pedagogico è basato sull'apprendimento contestualizzato. Le competenze scritte e orali sono trasmesse in modo equilibrato, e tutti i programmi sono basati sulle nostre competenze ed esperienze per coadiuvare il contesto immersivo.

3. Qualità

L'Institut de Touraine è stato insignito del marchio *Qualité FLE* fin dal momento della sua istituzione, nel 2007, eccellendo secondo tutti i criteri nel 2015, data dell'ultima rilevazione effettuata. La scuola è membro del Groupement FLE, la principale associazione professionale di suole di lingue in Francia. Il nostro accordo di cooperazione con l'università di Tours rappresenta un'ulteriore garanzia di eccellenza accademica. Siamo membri di CampusFrance.

4. La città di Tours

L'area metropolitana di Tours conta 300.000 abitanti, di cui 30.000 studenti universitari. È il capoluogo della Valle della Loira, regione famosa per i suoi castelli rinascimentali, città medievali e *La Loire à Vélo*. La regione è dichiarata Patrimonio dell'Umanità dall'Unesco.

La città di Tours si trova a un'ora di TGV da Parigi, con 30 treni giornalieri tra Parigi e la stazione centrale di Tours o di Saint-Pierre-des-Corps (la seconda stazione di Tours). Treni diretti collegano l'aeroporto Charles de Gaulle e Saint-Pierre-des-Corps. Inoltre, molte compagnie di bus effettuano servizi di trasporto tra gli aeroporti di Parigi e la città di Tours.

5. I corsi

Durante l'anno, sono impartiti diversi tipi di corsi: intensivo, standard, corsi di gruppo integrati a lezioni individuali, programmi linguistici associati ad attività culturali, preparazioni ad esami, ecc. L'età minima per partecipare è di 16 anni. Consultate i documenti "Offerta Corsi 2019" e "Tariffe 2019" per avere informazioni dettagliate relative ai corsi e alle tariffe. Organizziamo inoltre corsi dedicati a scuole secondarie e università straniere, oltre a programmi di formazione per insegnanti di francese.

6. Il centro esami

L'Institut de Touraine è un centro di esami DELF e DALF, con 8 sessioni all'anno.

7. Ubicazione e strutture

La scuola si trova esattamente nel centro della città di Tours, a pochi minuti dalla zona commerciale e dal quartiere medievale, dov'è possibile trovare numerosi ristoranti e *café*. Con una superficie totale di 4500m² distribuiti su tre edifici (tra cui una residenza del XIX Secolo e una casa monastica del XVI Secolo), la scuola ha 30 aule, 6 laboratori di lingua e materiale digitale per l'insegnamento. Il nostro centro di documentazione è aperto tutti i giorni come complemento dei corsi, con un servizio di tutoraggio a disposizione. Tutti gli studenti possono accedere alla nostra piattaforma di apprendimento online per integrare i corsi.

8. Alloggi

La ripartizione alloggi è in grado di riservare diverse tipologie di alloggio su richiesta: soggiorno in casa, in residenza, in hotel. La maggior parte degli alloggi è raggiungibile a piedi dalla scuola. Consulta il documento "Alloggi 2019" per maggiori informazioni.

9. Attività extracurricolari

Proponiamo costantemente diverse attività: proiezioni di film, visite guidate, degustazione di vini o atelier di cucina. La frequenza delle attività aumenta tra giugno e agosto, offrendo un vasto programma sociale e culturale e attività ogni giorno.

10. Informazioni e contatti

Nel nostro sito è possibile trovare informazioni dettagliate sulla scuola e I programmi: www.institutdetouraine.com
Pubblichiamo tutti i nostri eventi su Facebook: www.facebook.com/institutdetouraine

Per maggiori informazioni, contatta pure la segreteria studenti: contact@institutdetouraine.com

Se sei uno studente universitario o delle superiori, o un professionista della formazione, contatta Elisabeth Catroux, responsabile della segreteria studenti: elisabeth.catroux@institutdetouraine.com

Institut de Touraine
BP72047
1, rue de la Grandiere
37020 Tours Cedex 1
France

www.institutdetouraine.com
contact@institutdetouraine.com
+33 (0)2 47057683
Skype : institut.de.touraine

© Institut de Touraine, 1 August 2018

INSTITUT DE TOURAINE

Offerta Corsi 2019

1. **Corso standard - 15 ore settimanali**

Per migliorare il tuo francese in modo uniforme (alternando la pratica di abilità orali e scritte), con lezioni al mattino, dal lunedì al venerdì, per goderti i tuoi pomeriggi liberi alla scoperta di Tours e la sua regione in tutta calma.

- *Corso di lingua da 2 a 48 settimane*
- ***Lezioni unicamente di mattina, 15 ore** settimanali*
- *Disponibile dal 7 gennaio al 13 dicembre 2019*
- *Classi formate da un minimo di 10 a un massimo di 15 studenti*

➢ Inizio: ogni lunedì, ad eccezione dei principianti assoluti (vedere nota in basso).

2. **Corso intensivo – 21 ore settimanali**

Un programma intensivo per migliorare rapidamente: oltre al corso standard, prenderai parte a lezioni di pronuncia e unità basate sui tuoi obiettivi e le tue difficoltà, seguendo un percorso che si adatti alle tue necessità e ai tuoi interessi (cultura francese, preparazione per esami, ecc.).

- *Corso di lingua da 2 a 48 settimane*
- ***21 ore** settimanali, che comprendono:*
  - ✓ *15 ore di corso di lingua (lezioni di mattina),*
  - ✓ *1 ora e mezza di pronuncia,*
  - ✓ *1 ora e mezza di laboratori pratici (scrittura/lettura e pratica orale),*
  - ✓ *3 ore di laboratori culturali (storia, gastronomia, letteratura, arte, ecc.) e laboratori pratici (comunicazione, preparazione per studi superiori, o preparazione per esami DELF /DALF)*
- *Disponibile dal 7 gennaio 13 dicembre 2019*
- *Classi formate da un minimo di 10 a un massimo di 15 studenti*

➢ Inizio: ogni lunedì, ad eccezione dei principianti assoluti (vedere nota in basso).

3. **Corso integrato: corso standard + 2 ore di lezioni individuali**

Un corso flessibile che integra lezioni di gruppo al mattino con lezioni individuali, con un programma basato sui tuoi obiettivi e le tue necessità

- *Corso di lingua con una durata minima di 2 settimane*
- ***Lezioni al mattino, 15 ore** settimanali*
- ***2 ore** di **lezioni individuali** settimanali*
- *Disponibile dal 7 gennaio al 13 dicembre 2019*

Principianti assoluti per i corsi standard (1), intensivo (2) o integrato (3), i principianti assoluti dovranno iniziare il loro corso nelle seguenti date: 7 gennaio, 4 febbraio, 4 marzo, 1 aprile, 29 aprile, 27 maggio, 1 luglio, 29 luglio, 26 agosto, 23 settembre, 21 ottobre e 18 novembre 2019.
Date di inizio corsi consigliate per i corsi standard (1), intensivo (2) o integrato (3), per una durata di **4 o più settimane**: 7 gennaio, 4 febbraio, 4 marzo, 1 aprile, 29 aprile, 27 maggio, 1 luglio, 29 luglio, 26 agosto, 23 settembre, 21 ottobre e 18 novembre 2019.

4. **Lezioni private** (presso l'Institut o attraverso Skype)

Un corso che si adatta completamente al tuo profilo e alle tue aspettative, un orario flessibile con diverse ore basate sui tuoi obiettivi (esami, lavoro ecc.) e la tua disponibilità.

Le lezioni individuali sono disponibili dal 7 gennaio al 13 dicembre 2019. Possono svolgersi in combinazione con corsi di gruppo o separatamente. Il corso può essere seguito tramite Skype, con accesso alla nostra piattaforma di apprendimento online.

5. **Francese e volontariato**

Un'esperienza di studio della lingua francese unita al servizio comunitario in Francia. Praticherai la lingua e svilupperai le tue abilità professionali e interculturali prestando servizio come volontario internazionale.

- *Corso di lingua francese della durata minima di 12 settimane*
- ***Lezioni al mattino,*** *15 ore settimanali*
- *Un pomeriggio di servizio comunitario per almeno 10 settimane in un'organizzazione partner (con riconoscimento per i tuoi studi)*
- *Livello minimo di conoscenza del francese: B1*
- *Disponibiile dal 7 gennaio al 13 dicembre 2019*

6. **Corso Scoperta – lingua francese e attività culturali**

Questo corso ti offre l'opportunità di unire l'apprendimento del francese con la scoperta della Valle della Loira in estate: il modo ideale di praticare il francese attraverso attività selezionate.

Un corso standard (1) o un corso intensivo (2) che include l'iscrizione a un programma culturale, per 2 o 4 settimane.

Il programma culturale include, per ogni periodo di 2 settimane: 1 escursione di una giornata, 1 escursione di mezza giornata, 1 laboratorio di cucina e 1 laboratorio di degustazione vini (*), per un totale di circa 15 ore di attività. (*) Per studenti al di sopra dei 18 anni di età.

- Inizio: ogni lunedì dal **27 maggio al 13 settembre 2019**

7. **Lingua e cultura nella Valle della Loria (50+)**

Un soggiorno di una settimana per studenti senior che offre una combinazione di scoperte culturali, corso di lingua francese, pasti in compagnia e uscite con l'insegnante.

Un corso di una settimana con 15 ore di lezioni al mattino. Livello minimo: B1. Il programma include 12 ore di attività culturali (visite guidate, degustazione di vini) e 2 pranzi con il tuo insegnante.

- Inizio: **lunedì 2 settembre 2019**

8. **Formazione per insegnanti di francese come lingua straniera**

8.1 Programma estivo per insegnanti di francese

Per insegnanti di francese che vogliano ampliare le proprie competenze nel campo della didattica e metodologia, per acquisire nuove pratiche e per entrare in contatto con la Francia contemporanea.

Corso di formazione per insegnanti di francese, durata: da 1 a 4 settimane, per 20 o 25 ore settimanali:

- *20 ore di didattica e metodologia (francese scritto e parlato, pronuncia, cultura).*
- *5 ore di consolidamento linguistico e pronuncia (facoltative).*
- *Il programma dettagliato del corso è disponibile sul nostro sito. Questo corso è idoneo per il finanziamento **Erasmus +**.*

- Questo corso può essere frequentato dall'**1 al 27 luglio 2019**

8.2 Programmi su misura, in Francia e all'estero

Per un gruppo di insegnanti, creazione di un programma di formazione per insegnanti che si adatti alle aspettative e ai bisogni dei partecipanti. Il programma può essere svolto presso l'Institut de Tourain o all'estero. È possibile ricevere una bozza di programma e un preventivo su richiesta.

9. Soggiorni linguistici per gruppi

Per scuole superiori, università o scuole professionali organizziamo programmi su misura, in accordo con le aspettative e gli obiettivi da raggiungere. Su richiesta è possibile ricevere una proposta personalizzata che include corsi, soggiorno, transfer ed attività extradisciplinari.

Informazioni generali

- **Quota minima:** Il numero di ore di corso per ciascun programma potrà subire variazioni nel caso di mancato raggiungimento del numero minimo di partecipanti (studenti con lo stesso livello).
- L'Institut de Touraine rimarrà **chiuso** da lunedì 17 dicembre 2018 a venerdì 4 gennaio 2019 e da lunedì 16 dicembre 2019 a venerdì 3 gennaio 2020.
  - **Festività nazionali:** Nel 2019 l'Institut de Touraine rimarrà chiuso nelle seguenti date: lunedì 22/4, mercoledì 1/5, mercoledì 8/5, giovedì 30/5, lunedì 10/6, giovedì 15/8, venerdì 1/11, lunedì 11/11. In queste date, i corsi non avranno luogo, né saranno posticipati. Qualora una festività cadesse di lunedì, il corso comincerà di martedì.
- **I corsi** si svolgono da **lunedì a venerdì**. L'Institut de Touraine chiude nei fine settimana.
- L'Institut de Touraine è un centro accreditato per esami **DELF** e **DALF**. Il calendario delle sessioni d'esame è disponibile sul nostro sito web.
- Il nostro **centro risorse linguistiche** (biblioteca, centro multimediale) è aperto tutti i giorni dal lunedì al venerdì, dalle 12:00 alle 18:30, per studiare dopo le lezioni, leggere le notizie, preparare il DELF ecc. La piattaforma di apprendimento online completa i corsi con ulteriori risorse a disposizione degli studenti.

Institut de Touraine
Istituto privato di istruzione superiore
Formazione professionale
BP 72047 1, rue Grandière 37020 Tours Cedex 1, France
Tel.: + 33-2 47 05 76 83
contact@institutdetouraine.com
institut.de.touraine
www.institutdetouraine.com

© Institut de Touraine
6 giugno 2018

Tariffe Institut de Touraine 2019

Valide dall'1 gennaio al 31 dicembre 2019

01/19/2019

1. Corso standard (a)

15 ore/settimana

Numero di settimane	Prezzo	Settimana aggiuntiva
2	420 €	
3	630 €	210 €
4	840 €	210 €
5	1,030 €	190 €
6	1,220 €	190 €
7	1,410 €	190 €
8	1,600 €	190 €
9	1,780 €	180 €
10	1,960 €	180 €
11	2,140 €	180 €
12	2,320 €	180 €
13esima-16esima sett.		170 €
16	3,000 €	
17esima-32esima sett.		160 €
24	4,280 €	160 €
32	5,560 €	160 €
dalla 33esima in avanti		150 €

I corsi per i principianti assoluti iniziano ogni 4 settimane (c)

2. Corso intensivo (b)

21 ore/settimana

Numero di settimane	Prezzo	Settimana aggiuntiva
2	590 €	
3	880 €	290 €
4	1,170 €	290 €
5	1,440 €	270 €
6	1,710 €	270 €
7	1,980 €	270 €
8	2,250 €	270 €
9	2,500 €	250 €
10	2,750 €	250 €
11	3,000 €	250 €
12	3,250 €	250 €
13esima-16esima sett.		210 €
16	4,090 €	
17esima-32esima sett.		190 €
24	5,610 €	190 €
32	7,130 €	190 €
dalla 33esima in avanti		180 €

I corsi per i principianti assoluti iniziano ogni 4 settimane ©

3. Corso integrato

15 ore/settimana + 2 ore di lezioni private
17 ore in totale

Numero di settimane	Prezzo	Settimana aggiuntiva
2	700 €	
3	1,045 €	345 €
4	1,390 €	345 €
5	1,715 €	325 €
6	2,040 €	325 €
7	2,365 €	325 €
8	2,690 €	325 €

4. Lezioni private (d)

presso l'Institut o attraverso Skype

Numero di ore	Prezzo
Da 5 a 20 ore	70 €/ora
21 o più ore	65 €/ora

5. Volontariato (e)

in aggiunta al corso di lingua

Numero di settimane	Prezzo
10	180 €

6. Corso Scoperta (f)

Francese e attività culturali
dal 27 maggio al 13 settembre 2019

Numero di settimane	standard 15 ore + pacchetto cultura	intensivo 21 ore + pacchetto cultura
2	560 €	730 €
4	1,120 €	1,450 €

Tariffe Institut de Touraine 2019

Valide dall'1 gennaio al 31 dicembre 2019

7. Lingua & cultura nella Valle della Loira (g)

dal 2 al 6 settembre 2019

programma 50+

Numero di settimane	
1	530 €

8. Programma di formazione insegnanti (h)

dall'1 al 26 luglio 2019

Numero di settimane	20 ore/settimana	25 ore/settimana
1	310 €	350 €
2	620 €	700 €
3	910 €	1,030 €
4	1,200 €	1,360 €

Tassa di immatricolazione: 80 Euro (i)

NOTE:

(a) Corso standard: corso di francese generale, da lunedì a venerdì, con 15 ore di lezione a settimana (1 ora = 60 minuti), da 10 a 15 studenti per classe

(b) Corso intensivo: 15 ore di francese generale al mattino, 1 ora e mezza di pronuncia, 1 ora e mezza di laboratori pratici (scritti, orali), programma personalizzato con 3 ore di cultura francese, comunicazione, preparazione a studi superiori, preparazione esami DELF DALF, ecc - 21 ore in totale, da 10 a 15 studenti per classe

(c) Date di inizio per principianti assoluti: 7/1, 4/2, 4/3, 1/4, 29/4, 27/5, 1/7, 29/7, 26/8, 23/9, 21/10, 18/11 per tutti i corsi standard, intensivi o integrati

(d) Lezioni private: faccia a faccia o attraverso Skype, corso frequentabile da solo o in aggiunta ai corsi di gruppo

(e) Volontariato: in aggiunta al corso standard, un servizio comunitario della durata di 10 settimane presso un'organizzazione partner, una volta a settimana. Collocazione e seguimento del volontario da parte dell'Institut de Touraine. Livello minimo di francese: B1

(f) Corso scoperta: il pacchetto cultura comprende 1 escursione di un giorno, 1 escursione di mezza giornata, 1 laboratorio di cucina e 1 laboratorio di degustazione vini (per studenti maggiori di 18 anni), per due settimane di lezione.

(g) Lingua e cultura: programma per studenti senior, 15 ore di lingua, attività culturali e pasti condivisi con l'insegnante.

(h) Programma di formazione insegnanti: per insegnanti di francese, un tema a settimana. Il programma può essere seguito per una durata da 1 a 4 settimane.

(i) Tassa immatricolazione: ogni modifica apportata dopo l'immatricolazione avrà un costo di 40 euro.

(j) Numero minimo di partecipanti: Il numero di ore del programma potrà subire variazioni nel caso non venga raggiunto il numero minimo di studenti (studenti con lo stesso livello).

(k) Festività nazionali: nel 2019 l'Institut de Touraine rimarrà chiuso nelle seguenti date: lunedì 22/4, mercoledì 1/5, mercoledì 8/5, giovedì 30/5, lunedì 10/6, giovedì 15/8, venerdì 1/11, lunedì 11/11. In queste date, i corsi non avranno luogo, né saranno posticipati. Qualora una festività cadesse di lunedì, il corso comincerà di martedì.

(l) L'Institut de Touraine rimarrà chiuso da lunedì 17 dicembre 2018 a venerdì 4 gennaio 2019 e da lunedì 16 dicembre 2019 a venerdì 3 gennaio 2020.

Institut de Touraine
BP 72047
1, rue Grandière
37020 Tours cedex 1, France
Tel.+ 33 - (0)2 4705 7683
contact@institutdetouraine.com
www.institutdetouraine.com

Institut de Touraine

Soggiorni 2019

*(27 luglio 2018)**

SOGGIORNO IN FAMIGLIA (DA DOMENICA A DOMENICA)

Mezza pensione: colazione e cena

La quota include: mezza pensione nei giorni infrasettimanali e pensione completa nel fine settimana. Lavanderia due volte a settimana. Asciugamani e lenzuola in dotazione, wi-fi gratuito.
Distanza dalla scuola: 5- 30 minuti (raggiungibile a piedi)
Preavviso: una settimana

Camera singola + bagno in comune: 196€ a settimana
Camera singola + bagno privato: 231€ a settimana
Camera doppia + bagno in comune: 161€ a settimana
Camera doppia + bagno privato: 175€ a settimana

Costo aggiuntivo per dieta seza glutine: 15€ a settimana

Bed & breakfast con uso cucina

La quota include: colazione e uso della cucina per cucinare i tuoi pasti, lavanderia due volte a settimana, asciugamani e lenzuola in dotazione, Wi-Fi.
Distanza dalla scuola: 5- 30 minuti (raggiungibile a piedi)
Preavviso: una settimana

B&B con uso cucina: 392€ al mese

RESIDENCE PRIVATI (LEONARD DE VINCI, ADAGIO E ODALYS) – INFORMAZIONI DETTAGLIATE NELLA BROCHURE

La quota include: monolocale ammobiliato, asciugamani e lenzuola in dotazione, Wi-Fi, lavanderia (a pagamento)
Distanza dalla scuola: 10- 20 minuti (raggiungibile a piedi)
Preavviso: un mese

Léonard de Vinci

- **Soggiorni lunghi (settembre-maggio):** 400€ al mese, attivazione fornitura elettrica a carico, tassa registrazione: 240 € (non provvisto di TV, attivazione fornitura elettrica a carico, caparra 400€)
- **Soggiorni superiori a 3 mesi:** 550€ al mese (non provvisto di TV, attivazione fornitura elettrica a carico, caparra 400€)
- **Soggiorni tra 30 giorni e 3 mesi:** 23€ a notte (provvisto di TV, letto pronto all'arrivo, elettricità inclusa, nessuna caparra, nessun preavviso)

Adagio

- **Soggiorni superiori a 3 mesi:** 550€ al mese

Odalys

- **Soggiorni superiori a 3 mesi:** 550€ al mese

APPARTAMENTI AMMOBILIATI – DISPONIBILI TUTTO L'ANNO – MAGGIORI INFORMAZIONI NELLA BROCHURE

La quota include: monolocale, appartamento o casa ammobiliati
Distanza dalla scuola: 5- 20 minuti (raggiungibile a piedi)
Preavviso: un mese
Caparra: un mese di affitto

Monolocali: da 600€ a 900€ al mese a seconda della tipologia
Appartamenti/case: da 800€ a 2000€ al mese a seconda della tipologia

VILLAGGIO SAINT-MICHEL – DISPONIBILI DA GIUGNO AD AGOSTO – MAGGIORI INFORMAZIONI NELLA BROCHURE

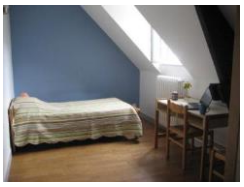

La quota include: camera con colazione, spese di elettricità e acqua comprese, lenzuola e asciugamani, Wi-Fi, lavanderia (a pagamento), pulizia settimanale, tessera di membro. Il regime di mezza pensione è obbligatorio in caso di soggiorni di oltre un mese: 100€ al mese
Distanza dalla scuola: 2 minuti (raggiungibile a piedi)
Preavviso :un mese
Caparra: 130€
Soggiorni brevi disponibili su richiesta

Camera singola con bagno privato: 598€ al mese
Camera singola con bagno condiviso: 530€ al mese
Camera doppia con bagno privato: 470€ al mese

RESIDENZE UNIVERSITARIE - DISPONIBILI DA GIUGNO AD AGOSTO – MAGGIORI INFORMAZIONI NELLA BROCHURE

La quota include: monolocale o camera ammobiliati, lenzuola e asciugamani in dotazione, utensili per cucina e pulizia, Wi-Fi, lavanderia (a pagamento)
Distanza dalla scuola: 20-30 minuti (raggiungibile a piedi)
Preavviso: una settimana
Caparra: 100€

Tonnelé, Boucher, Rabelais (monolocali) : **475€ al mese**
Colomb (camera singola con bagno privato): **300€ al mese**

HOTEL – DISPONIBILI TUTTO L'ANNO – MAGGIORI INFORMAZIONI NELLA BROCHURE

La quota include: camera singola o doppia
Distanza dall'istituto: 5-10 minuti (raggiungibile a piedi)
Hotel **: €**75-90**/notte in camera singola, colazione esclusa
Hotel ***: €**95-120** /notte in camera singola, colazione esclusa

*Alcuni permessi Visa possono permettere l'accesso alle quote studenti
*Le tariffe possono subire modifiche senza preavviso
*La tariffa corretta sarà confermata al momento della prenotazione
*Si consiglia agli studenti di prenotare il soggiorno al momento dell'iscrizione al corso
*In mancanza di alloggi disponibili, sarà cura dell'Institut de Tourain suggerire ulteriori soluzioni

1, rue Grandière – BP 72047 – 37020 Tours Cedex 1, France Tel. +33 – (0)2 4705 7683
contact@institutdetouraine.com
www.institutdetouraine.com