

Alojamiento 2019

(27 de julio de 2018) *

EN CASA PARTICULAR (DE DOMINGO A DOMINGO)



Media pensión: desayuno y cena

Qué está incluido: Media pensión durante la semana y pensión completa los fines de semana. Servicio de lavandería dos veces a la semana. Toallas y sábanas, Wi-Fi gratuito.

Distancia de la escuela: 5- 30 minutos (a pie)

Aviso: Una semana

Habitación individual + baño compartido: 196 € por semana

Habitación individual + baño privado: 231 € por semana

Habitación doble + baño compartido: 161 € por semana

Habitación doble + baño privado: 175 € por semana

Cargo adicional por dieta sin gluten: 15 € por semana

Alojamiento y desayuno con acceso a cocina

Qué está incluido: Desayuno y uso de la cocina para preparar tu propia comida, lavandería dos veces por semana, toallas y sábanas, Wi-Fi.

Distancia de la escuela: 5- 30 minutos (a pie)

Aviso: Una semana

Alojamiento y desayuno con acceso a cocina: 392 € al mes

RESIDENCIAS PRIVADAS (LEONARD DE VINCI, ADAGIO Y ODALYS) - VEA INFORMACION DETALLADA EN NUESTRO FOLLETO



Qué está incluido: estudio amueblado, toallas y sábanas, Wi-Fi, lavandería (extra)

Distancia de la escuela: 10- 20 minutos (a pie)

Aviso: un mes

Léonard de Vinci

- **Largas estancias (de septiembre a mayo):** 400 € al mes, cuenta de electricidad para abrir, cuota de inscripción: 240 € (sin televisor, cuenta de electricidad para abrir, depósito de 400 €)
- **3 meses o más:** 550 € al mes (sin televisor, cuenta de electricidad para abrir, depósito de 400 €)
- **Estancia entre 30 noches y 3 meses:** 23.00 € por noche (TV, cama hecha a la llegada, electricidad incluida, sin depósito, sin aviso de salida)

Adagio

- **3 meses o más:** 550 € al mes

Odalys

- **3 meses o más:** 550 € al mes

ALQUILER DE PISO AMUEBLADO - DISPONIBLE TODO EL AÑO - CONSULTA NUESTRO FOLLETO



Qué está incluido: Estudios amueblados, pisos o casas

Distancia de la escuela: 5-20 minutos (a pie)

Aviso: un mes

Depósito: 1 mes de alquiler

Estudios: 600 a 900 € al mes dependiendo de la localización

Apartamentos/casas: 800 € a 2000 € al mes dependiendo de la localización

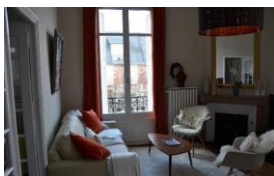

HAMEAU SAINT-MICHEL - DISPONIBLE DESDE JUNIO HASTA AGOSTO - VER NUESTRO FOLLETO

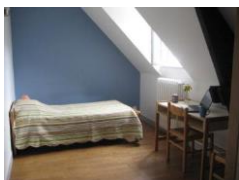

Qué está incluido: Dormitorio con desayuno - agua y electricidad, sábanas y toallas,

Wi-Fi, lavandería (no gratuita), limpieza semanal, Wi-Fi, membresía

La media pensión es obligatoria para estancias de un mes o más: 100 € por mes

Distancia de la escuela: 2 minutos (a pie)

Aviso: un mes

Depósito: 130 €

Estancias cortas disponibles bajo petición

Habitación individual con baño privado: 598 € al mes

Habitación individual con baño compartido: 530 € al mes

Habitación doble con baño privado: 470 € al mes



RESIDENCIAS UNIVERSITARIAS - DISPONIBLES DESDE JUNIO HASTA AGOSTO - VER NUESTRO FOLLETO



Qué está incluido: Estudio amueblado o habitación, sábanas y toallas, kit de limpieza y cocina, lavandería (no gratuita), Wi-Fi

Distancia de la escuela: 20- 30 minutos (a pie)

Aviso: una semana

Depósito: 100 €

Tonnelé, Boucher, Rabelais (apartamentos tipo estudio): 475 € al mes

Colomb (habitación individual + baño privado): 300 € al mes

HOTELES - DISPONIBLE TODO EL AÑO - VEA NUESTRO FOLLETO

Qué está incluido: Habitación individual o doble

Distancia al Instituto: 5-10 minutos (a pie)

Hotel **: 75-90 € por noche - habitación individual sin desayuno

Hotel ***: 95-120 € por noche - habitación individual sin desayuno

*Algunos visados pueden permitir el acceso a alojamiento para estudiantes

*Las tarifas pueden cambiar sin previo aviso

*La tarifa correcta se confirmará al hacer la reserva

*Se recomienda a los estudiantes reservar su alojamiento cuando se inscriban en su curso

*Si no hay vacantes, el Institut de Touraine sugerirá otras opciones

1, rue Grandière – BP 72047 – 37020 Tours Cedex 1, France Tel. +33 – (0)2 4705 7683

Email: contact@institutdetouraine.com

Sitio web: www.institutdetouraine.com